

Tena, 15 de octubre de 2025

Señoras y Señores:

Sra. María Regina Álvarez Arcentales

Sra. Leidy Mariela Sánchez Troya

Sr. Wilson Eliecer Bohórquez Pantoja

Lic. Luis Enrique Rodríguez Mera

Srta. Pacha Sisa Vargas Tanguila

Tnlgo. Edgar Moisés Cuvi Yauripoma

Lic. Alberto Enrique Shiguango Tapuy

CONCEJALES DEL CANTÓN TENA

Reciba un atento y cordial saludo, a la vez desearle los mejores deseos en las funciones que vienen desempeñando en beneficio de la población del cantón Tena.

Yo **Fiallos Barroso Wilson Abelardo** con cedula de identidad 1500595408, ciudadano del cantón Tena y persona con discapacidad. muy preocupado por ver como nuestra ciudad está siendo vulnerado los derechos por muchos obstáculos o mal diseño de las normas de accesibilidad al medio físico elaboradas por el Servicio Ecuatoriano de Normalización – INEN y al diseño universal, para la movilidad de los peatones en especial de las personas con discapacidad que utilizamos una ayuda técnica como es la silla de ruedas y otras.

Por lo que expongo en los siguientes:

- En diferentes lugares de la ciudad las veredas o aceras no se cumplen con las normas INEN, las cuales están con obstáculos en las rampas de las obras construidas por la municipalidad e instituciones privadas
- En diferentes lugares de la ciudad existen preferencia para los vehículos que, al peatón, (por ejemplo, los vados vehiculares tienen su grado de inclinación como le menciona las normas INEN) y la Ordenanza municipal
- Eliminación de una rampa en la calle Cunca y Riobamba de un restaurant recién instalado “La Costeñita Mar y Tierra”
- Existen locales que utilizan las veredas para sus negocios de comidas, jardinería, letreros etc. dejando la no libre movilidad al peatón
- Existen Zonas Azules que están señalizadas en recto de las rampas existentes, por lo que obstaculiza la movilidad.
- La cooperativa de transporte Centinela de Tena se estaciona en las vía y vereda obstaculizando la movilidad del peatón. (a pesar que la cooperativa de transporte tiene su propia estacionamiento o parada)

Señores concejales ustedes son representantes de la ciudadanía y como dice el **COOTAD el artículo.58 literal d)** Fiscalizar las acciones del ejecutivo cantonal de acuerdo con este Código y la ley.

Por lo que solicita organizar un recorrido con ustedes y personal técnicos municipales, por algunos puntos para que ustedes constaten lo dicho en este oficio, y que se averigüe si tienen nos permisos o autorizaciones para realizar las modificaciones de ciertos puntos mencionados.

Esto amparado en las Normas y Leyes vigentes. **CONSTITUCIÓN DE LA REPUBLICA**

Art. 1.- El Ecuador es un Estado constitucional de derechos y justicia, social, democrático, soberano, independiente, unitario, intercultural, plurinacional y laico. Se organiza en forma de república y se gobierna de manera descentralizada.

Sección sexta.

Personas con discapacidad.

Art. 47.- El Estado garantizará políticas de prevención de las discapacidades y, de manera conjunta con la sociedad y la familia, procurará la equiparación de oportunidades para las personas con discapacidad y su integración social.

En el numeral **10.** El acceso de manera adecuada a todos los bienes y servicios. Se eliminarán las barreras arquitectónicas.

LEY ORGÁNICA DE LAS PERSONAS CON DISCAPACIDAD.

Artículo 64. Accesibilidad al medio físico y al entorno construido. - El ente rector de hábitat y vivienda y los gobiernos autónomos descentralizados provinciales, municipales y metropolitanos, garantizarán la accesibilidad y la utilización de bienes y servicios de la sociedad, eliminando las barreras que impidan o dificulten la movilidad, desenvolvimiento e integración social. En las obras públicas o privadas de acceso público y comunal, urbano o rural, deberán proveerse accesos, medios de circulación, información e instalaciones adecuadas para personas con discapacidad, adultos mayores y personas con movilidad reducida.

Los gobiernos autónomos descentralizados, en el marco de sus competencias, emitirán las ordenanzas respectivas para el cumplimiento de este derecho de conformidad con las normas de accesibilidad al medio físico elaboradas por el Servicio Ecuatoriano de Normalización – INEN y al diseño universal.

Seguro de que seré invitado a para participar de un recorrido de lo mencionado, donde quedo eternamente agradecido.

Adjunto las fotos de pruebas para los fines pertinentes.

Atentamente



Sr. Wilson Fiallos

SOLICITANTE

Celular: 0992681395

PARADA DE LA CENTINELA DE TENA EN LUGARES NO PERMITIDOS
(Ellos cuentan con su propia cubierta para su estacionamiento)



Esta fue el objetivo de la parada de la Centinela de Tena dentro de su terminal



**DIFICULTADES EN LAS ACERAS Y BORDILLOS NO SE CUMPLEN CON LAS
NORMAS INEN Y DEL DISEÑO UNIVERSAL**

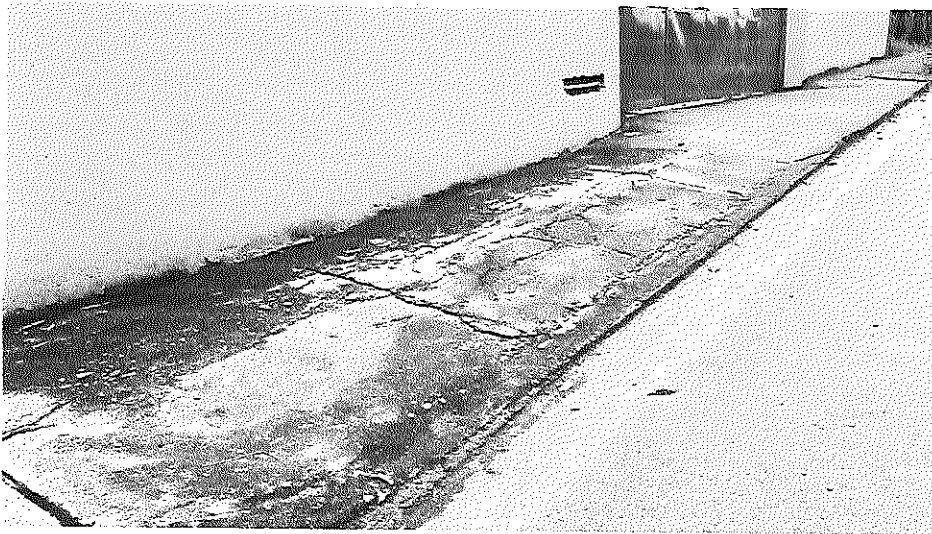

**Parqueos de vehículos en Zonas Azules en plenas rampas de accesibilidad
(calle Cuenca)**

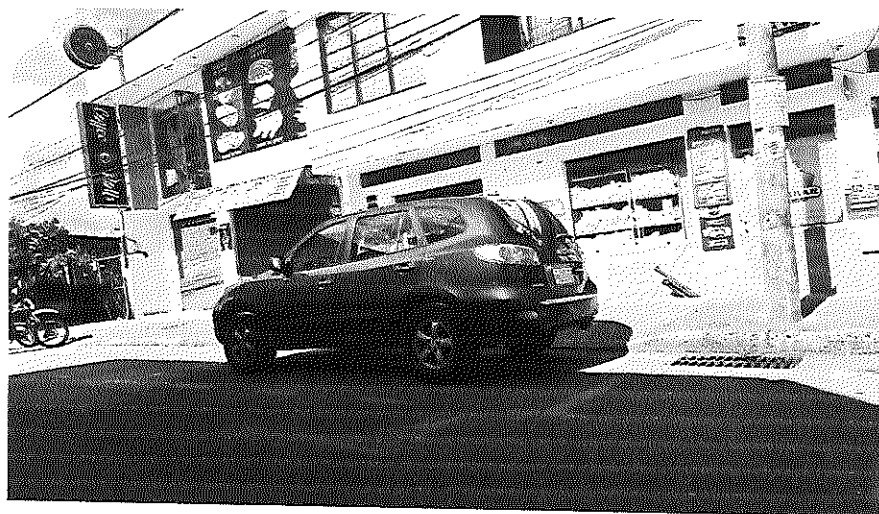

**RAMPA ELIMINADA Y OBSTÁCULO DE EN LA VEREDA POR RESTAURANT
(con mesas sillas y plantas, calle Cuenca y Riobamba)**

